MANDRAKE

Sayı:220 HAFTALIK GENÇLİK MECMUASI 5 LİRA

TAY YAYINLARI

KARİKATÜR

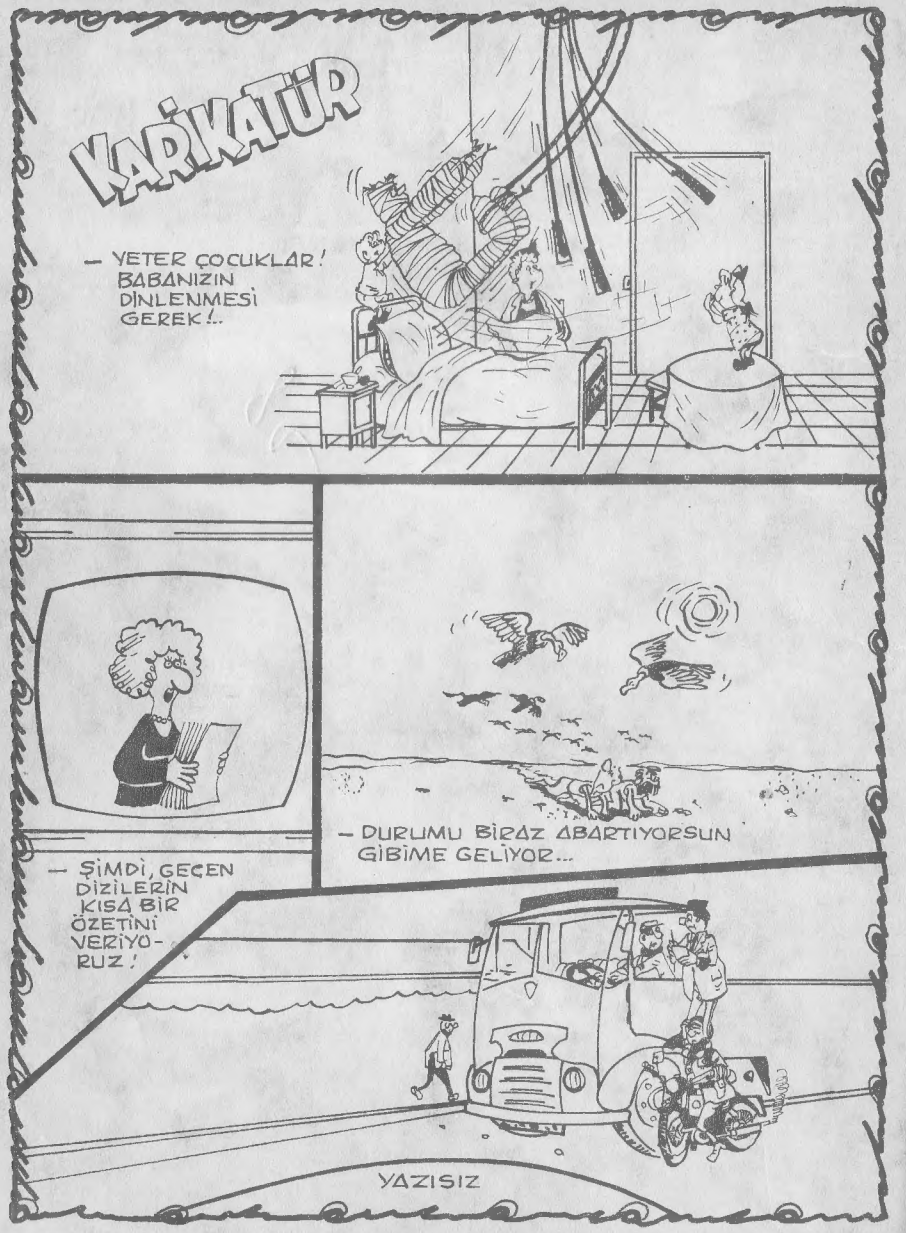

MANDRAKE

Haftalık Mecmua. Sahibi ve Sorumlu Yönetmeni. M. SEZEN YALÇINER
İdare Yeri: Klodfarer Cad. No:16 ISTANBUL Tel:22 45 32-26 72 42
NEŞİR TARİHİ:15.9.1978

SİHİRBAZLAR KRALI

MANDRAKE

İNATÇI AŞIK

MANDRAKE BİR BAYANLA YAPTIĞI TELEFON KONUŞMASINDAN SONRA TELAŞLA EVDEN AYRILIR. ONUN BU HAREKETİ KARMA VE ABDULLAHİ ŞAŞKINA ÇEVİRİR...

© Copyright Opera Mundi - K.F.S.

DÜŞÜNSENE! MANDRAKE BİR KADINLA GİZLİ GİZLİ BULUŞU-YOR...
BIRAK BUN-LARI KARMA! HA-YAL KURMAYA BAŞLAMA!

KİM OLDUĞUNU AÇIKLAMADI AMA ÇOK ÇEKİCİ BİR SESİ VARDI...
BOŞUNA KURUNTU EDİ-YORSUN!

İŞTE... NARDA DA GELDİ... ONA NE DİYE-CEĞİZ?
SADECE MANDRAKE'NİN YEMEĞİ DIŞARDA YİYECEĞİNİ...
SELÂM NARDA!
SELÂM..!
FALK & REDBROCKS 12-16

BEN ŞEHRE ALIŞVERİŞE İNİYORUM... SEN DE GELİR MİSİN?
HAYIR.. ÇOK YORGUNUM. BURADA MANDRAKE'Yİ BEKLEYECEĞİM...
ŞEY... AMA YEMEĞE BURADA OLABİLECEĞİ-Nİ SANMI-YORUM...
FALK & REDBROCKS 12-17

ZİYANI YOK. BEN YİYECEK BİR ŞEYLER BULURUM. NASIL OLSA BUZDOLABI HER ZAMAN DOLUDUR...
HOŞÇAKAL NARDA!

NE KADAR İÇİ RAHAT... BAŞKA BİR KADIN OLABİLECEĞİ AKLINA BİLE GELMEDİ...
KARMA NELER DÜŞÜNÜ-YORSUN?

BİR SAAT SONRA BURADA BULUŞALIM...
OLUR... SEN DE MANDRAKE VE O KADIN HAKKINDA HAYAL KURMAKTAN VAZGEÇ...
BELKİ DE ABDULLAH HAKLI... BİR TELEFON KONUŞMASINDAN NELER ÇIKARDIM.. OH... İŞTE ORADA!..

MANDRAKE SEVGİLİM. NE KADAR UZUN ZAMAN GEÇTİ!..
EVET CANIM... HER ZAMANKİ GİBİ ÇOK GÜZELSİN...
!!
ALEX R. 12-19

SEVGİLİM... HAYATIM HA?!
GÖRÜŞMEYELİ YILLAR OLDU... NEDEN GELECEĞİNİ DAHA ÖNCE BİLDİRMEDİN?
SANA SÜRPRİZ YAPMAK İSTEDİM HAYATIM...

GERÇEKTEN DE BÜYÜK BİR SÜRPRİZ OLDU...
AYY... GIDIKLANIYORUM... HİHİHİ!..

HİHİ! HİHİ!..
!!

DAHA SONRA...
ÇOK GÜZEL BİR YEMEKTİ. ODAMA GELSENE. SANA ANLATACAĞIM ÇOK ŞEY VAR...
İYİ... HAYDİ GİDELİM ÖYLEYSE!

SENDEN AYRILDIKTAN SONRA SENİ NE KADAR SEVDİĞİMİ ANLADIM...
BİLİ-YORUM!
!

ENDİŞELERİM BOŞUNA DEĞİLMİŞ. ONLARI GÖRDÜM. ÖPÜŞTÜLER. KADIN ONU SEVDİĞİNİ SÖYLEDİ. SONRA DA BİRLİKTE GİTTİLER...
?

BİLİYORSUN KARMA! MANDRAKE'NİN BİR ÇOK TANIDIĞI VARDIR...
AMA BU BAŞKA.. DÖRT KERE ÖPTÜ...

" YA BİRBİRLERİNE SÖYLEDİKLERİ?..
SENDEN AYRILDIKTAN SONRA SENİ NE KADAR SEVDİĞİMİ ANLADIM...
BİLİ-YORUM!

HANIMLARA HER ŞEY ANLATILMAZ NARDA!
KENDİ KULAKLARIMLA DUYDUM.
KARMA! AMA O ZAMAN TEHLİKEDEN SÖZ EDİYORDU...

XANADU'YA DÖNDÜKTEN SONRA...
KARMA! HİÇ BİR ŞEY YEMEDİN! NEDEN KONUŞMUYORSUN? BİR ŞEY Mİ VAR?!
GIDIKLANIYORUM.
EFENDİM?! ŞEY..

EVET... HEM DE ÇOK ŞEY VAR...
??

NE OLDU ABDULLAH? KAVGA MI ETTİNİZ?
ŞEY... HAYIR NARDA.. BİR ŞEY YOK.. "YOKSA VAR MI?"
TALK & FREDDOCKS 12-23

ABDULLAH! KENDİMİ ÇOK FENA HİSSEDİYORUM. MANDRAKE'Yİ O KADINI ÖPERKEN GÖRDÜM.
OYSA ZAVALLI HİÇ BİR ŞEYDEN ŞÜPHELENMİYOR. MANDRAKE'NİN ONU SEVDİĞİNİ SANMIYORUM...

KARMA... AMA SEVİYOR... BEN BİLİYORUM..
SİZ ERKEKLER HEP BİRBİRİNİZİ TUTARSINIZ. ONUN BİZLERİ ALDATACAĞI HİÇ AKLIMA GELMEZDİ.

İŞTE GELİYOR... BAKALIM NELER ANLATACAK...
BEN DE MERAK EDİYORUM...

SELÂM ABDULLAH! MERHABA KARMA...
SENİ BUGÜN ÇOK ARAYAN OLDU. ŞEF..JED...
SUÇLU GİBİ DURUYOR.

ÇOK ACELE BİR İŞİM VAR... ANCAK BİRKAÇ DAKİKA KALABİLECE_ĞİM...

ÇOK HEYECANLI. NELER OLUYOR ACABA?
TAHMİN ETMEK GÜÇ DEĞİL. O KADIN...

ACELE BİR YOLCULUĞA ÇIKMAM GEREKİYOR. NARDA NEREDE?
BAHÇE_ DEYDİ...
BAKIYORUM ÇOK ÇABUK HA_ ZIRLANDIN...

ONA DEYİN Kİ... NEYSE BOŞVERİN. GELİNCE KENDİM ANLATIRIM... ÇOK GEÇ KALDIM...

UÇMAYA MECBURUM!
ALK 2 GEBRUCKS 12-27

NEDEN BU KADAR TELÂŞLI ACABA ?
O KADIN-DAN BAŞKA NE SEBEP OLABİLİR Kİ ?

NARDA AZ ÖNCE BURA-DAYDI...
DOLAŞMAYA ÇIKMIŞ... İŞTE GELİYOR..!

O GELEN MANDRAKE'NİN ARABASI DEĞİL MİYDİ ?
EVET... BİR YOLCULUĞA ÇIKACAKMIŞ AMA NEREYE OLDUĞUNU SÖYLEMEDİ...
NE DE "KİM" İLE GİTTİĞİNİ..!

GARİP... MANDRAKE GENELLİKLE BANA NEREYE GİTTİĞİNİ SÖYLERDİ. MUTLAKA GİZLİ BİR GÖREV OLMALI...
BUNDAN HİÇ ŞÜPHEN OLMASIN...

DÖNÜNCE BANA ANLATIR...
BUNU HİÇ SANMAM...

ZAVALLI NARDA NE KADAR DA GÜVENİYOR. O İSE BAŞKA KADINLA BERABER...
AMA BU KADAR EMİN OLAMAYIZ Kİ...

KARMA, YİNE ELİNİ HİÇ BİR ŞEYE SÜRMEDİN!.. HASTA MISIN ?
ŞEY... NARDA... SANA ANLATMAM GEREKEN BİR ŞEY VAR...
!

KARMA YÜZMEYE NE DERSİN ?
HEY!

SEN.. "GLUP"
?

ABDULLAH! KARMA'NIN NESİ VAR ?
BELKİ YEDİĞİ BİR ŞEY DOKUNMUŞTUR... ÖNEMLİ OLDUĞUNU SANMIYORUM. ARA SIRA BÖYLE DAVRANIŞLARI OLUR...

KARMA, DİNLE BENİ! MANDRAKE DÜRÜST BİR İNSANDIR. EĞER ANLATILMASI GEREKEN BİR ŞEY VARSA BUNU KENDİSİ YAPAR...
PÖH!

SÖZ KONUSU BAŞKA BİR KADIN OLUNCA ONUR FALAN KALMAZ. BEKLE GÖRÜRSÜN..

ÖTE YANDA...
HOJO, NARDA EVDE Mİ? YOK MU? ONUNLA KONUŞACAKTIM.
YAKINDA DÖNÜ-YORUM.

AHH... BAYAN NARDA... SİZİN EVDE OLMADIĞINIZI SANMIŞTIM...
YOKTUM HOJO... AZ ÖNCE GELDİM. NE VAR?

MANDRAKE ARADI... SİZİNLE KONUŞMAK İSTİYORDU...
NE DİYE-CEKTİ ACABA?
MUTLAKA ÖTEKİ KADINDAN BAHSEDE-CEKTİ...
NE BİLİ-YORSUN KARMA?

BUZZZ
MANDRAKE'NİN SON GÜNLERDE ÇOK ESRAREN-GİZ BİR HALİ VAR... BİR ŞEYİN PEŞİNDE OLMALI... BEN HEMEN ANLARIM...
ZAVALLI NARDA... YAKINDA HEPSİNİ ÖĞRENE-CEK...
ÖN KAPIDA BİRİ VAR... GİDİP BAKAYIM...

BU PROBLEMİ NASIL HALLEDE-CEĞİZ?
BİLMİ-YORUM...

XANADU'NUN KONTROL ODASINDA...
MANDRAKE GELMİŞ...
YANINDA DA O KADIN VAR...

BUZZZZ
TAMAM MANDRAKE.!
TEŞEKKÜR LER ABDUL-LAH...
HAYRET... SENİN OLDUĞUNU NEREDEN ANLADI?.
TELEVİZYON VE RADAR AYGITI BİZİ EKRANDA GÖSTERİYOR. BİR GÜVENLİK ÖNLEMİ...
OH... DEMEK PEŞİNDE BİR SÜRÜ HAYDUT VAR...

KARMA... DUR.!.
NASIL BU KADAR APTAL OLABİLİYORSUN? NARDA'NIN EVDE OLMADIĞINI SANDIĞI İÇİN O KADINI BURAYA GETİRİYOR... ZAVALLI NARDA...

BU KİM MANDRAKE?
KARMA... ABDUL-LAH'IN KIZ ARKADAŞI. ACELESİ VAR ANLAŞILAN...

KARMA BEKLE!
NEYİ BEKLE-YEYİM? NARDA'NIN O KADINI GÖRÜNCE NE DURUMA DÜŞECEĞİNİ DÜŞÜNMÜYOR MUSUN?

AMA KARMA, DOLAŞMAK İSTEMİYORUM... YÜZMEYE GİDECEKTİM...
OLMAZ NARDA! BENİMLE GEL... LÜTFEN.!.
FALK & REDBOOKS
1-5

YÜZMEYE GİDEMEZSİN... HAVUZU BOŞALTTILAR!

YANILIYORSUN ŞEKERİM. BİRAZ EVVEL ORADAYDIM...

NE OLUR BENİMLE GEL. SENİNLE KONUŞMAM GEREK.!.

DAHA SONRA KARMA... ÖNCE BİRAZ YÜZEYİM... HAVA O KADAR SICAK Kİ...

OH, MANDRAKE GELMİŞ.!. MANDRAKE!..

NARDA!

HAYIR...OLAMAZ... BAŞARAMADIM...

FALK & FREDERICKS 1-6

MANDRAKE! YANINDAKİ KİM?

GEL DE KENDİN GÖR...

HER ŞEY MAHVOLDU ARTIK...

KİMİ GÖRÜYORUM? BU NE GÜZEL SÜRPRİZ BÖYLE?

SENİ BİRAZ ŞAŞIRTMAK İSTEDİK NARDA...

EH, BAŞARDINIZ DA... NE İYİ ETTİNİZ!..

BU DA NE DEMEK?

SENİ GÖRDÜĞÜ-ME ÇOK SEVİNDİM ŞEKERİM...
GELDİĞİNE ÇOK İYİ ETTİN...

MANDRAKE İLE GİZLİ GİZLİ KULUŞAN "ÖTEKİ KADIN" BU MUYDU?
EVET... KİM ACABA?

KARMA... SENİ LENORE İLE TANIŞTIRAYIM. MANDRAKE'NİN KIZ KARDEŞİ!..
KIZ KARDEŞİ Mİ?
HE! HE HE!
FALK & REDBACKS 1-9

SENİN KIZ KARDEŞİN OLDUĞUNU BİLMİYOR-DUM...
BUNU BİLME-MEN ÇOK MU GARİP KARMA?. HERHALDE HİÇ SIRASI GELMEMİŞ-TİR..

OH, TANRIM. NE APTAL-MIŞIM!..

NE KADAR MAHÇUP OLDUM...
NEDEN KARMA?
NE OLDU ABDULLAH? NESİ VAR?..
EĞER İSTERSE KENDİSİ ANLATSIN!..

SİZİ ŞEHİRDE BERABER GÖRDÜM...
ARADAN ÇOK UZUN ZAMAN GEÇTİ LENORE!

İKİNİZİN KARDEŞ OLDUĞUNUZU TAHMİN EDEMEDİM...
--VE TABİİ KARMA DELİYE DÖNDÜ...

NARDA! BU KADAR APTALCA DAVRANDIĞIM İÇİN BENİ BAĞIŞLA...
BENİM İÇİN Mİ ÜZÜLDÜN KARMA? ÇOK İYİSİN...
BUNDAN SONRA ATTIĞIM HER ADIMA DİKKAT ETSEM İYİ OLACAK...

LENORE, BURAYA GELDİĞİNİ NEDEN GİZLEDİN?
AĞABEYİMİN YARDIMINA İHTİYACIM VAR...

BAŞIMA BİR ADAM MUSALLAT OLDU, PEŞİMİ BIRAKMIYOR...
BUNDA NE KÖTÜLÜK VAR?.

BÖYLE BİR DURUMDA KÖTÜLÜK VAR... ÇÜNKÜ ADAM GANGSTER...
EĞER ONUNLA EVLENMEZSEM BENİ ÖLDÜRECEĞİNİ SÖYLÜYOR...
OH ÜZÜLDÜM... BİRAZ DAHA ÇAY ALIR MISIN?

LENORE ÖYKÜSÜNÜ ANLATMAYA BAŞLADI... "AMAZON'DA BELGESEL BİR FİLM YAPTIM..."

"KISA SÜRE ÖNCE DE BİR FESTİVALDE ÖDÜL KAZANDIM..."

DAHA ÖNCE HİÇ DİKKATİMİ ÇEKMEYEN BİR ADAM BENİ DURDURDU... ADINI BİLE SÖYLEMEDİ...

BÜTÜN GECE SENİ SEYREDİYORDUM LENORE... SENİ SEVİYORUM. BENİMLE EVLENİR MİSİN?

?!

"BU ANİ TEKLİF KARŞISINDA ŞAŞIRMIŞTIM"...

EVLENMEK Mİ? AMA SİZİ TANIMIYORUM Kİ... ADINIZI BİLE BİLMİYORUM.

ADIM VİCTOR... BUNDAN SONRA BENİ HER GÜN GÖRECEKSİN...

TALK & RECORDS 1-14

SEN, YA SARHOŞSUN YA DA DELİ... BIRAK BENİ GİDEYİM... YOKSA POLİS ÇAĞIRIRIM...

ONA NE ANLATACAKSIN? SANA EVLENME TEKLİF ETTİĞİMİ Mİ?

HER ŞEY BÖYLE BAŞLADI...

" AMA MEĞER BU SADECE BAŞLANGIÇMIŞ... "

O GÜNDEN SONRA BENİ SÜREKLİ RAHATSIZ ETTİ... SIK SIK TELEFON EDİYORDU. ÖNCELERİ ONU SADECE CANSIKICI BİRİ OLARAK GÖRÜYORDUM...

" BİR GECE BİRİYLE RANDEVUM VARDI... "

ÇABUK TOZ OL BURADAN!

ÖZÜR DİLERİM, ANLAMADIM.

!

" ADAM SADECE YAPIŞKAN DEĞİL TAM BİR BAŞ BELÂSIYDI "...

SANA KAYBOL DEDİM...

UH...

AAY!

!

" KAPICI POLİS ÇAĞIRMAYA YELTENDİ AMA BAŞARAMADI "...

ONA NE YAPTIN ?

SANA SÖYLEMİŞTİM. SEN BANA AİTSİN...

UH!!

ANLAMAYA BAŞLADIN MI LENORE ? KİMSE VİCTOR'A HAYIR DİYEMEZ..

!!

YA BENİMLE EVLENİRSİN YA DA HİÇ KİMSEYLE EVLENEMEZSİN!..

FALK & FREDERICKS 1-17

" ... KORKUDAN NE DİYECEĞİMİ ŞAŞIRMIŞTIM... O ADAM BİR KATİLDİ..."
EVET LENORE! CEVABINI BEKLİ — YORUM...
!!

" ÇILGINA DÖNMÜŞTÜM AKLIMA GELEN İLK YALANI SÖYLEYİVERDİM... "
EVLENEMEM, ÇÜNKÜ BEN EVLİYİM!..
!

İŞTE BURAYA DA BU YÜZDEN GELDİM. BENİ MANDRAKE İLE BERABER GÖRSÜN İSTEDİM...
SENİN ANLA — YACAĞIN BEN ŞİMDİ KOCA ROLÜ OYNUYORUM...
PEKİ SİZİ GÖRDÜ MÜ?

KARMA BİZİ SEYREDİP YANLIŞ YORUMLARDA BULUNURKEN...

"...VİCTOR DA BİZİ İZLİYORDU..

BİZ İŞİN BURADA KARANACAĞINI SANDIK. FAKAT GEÇEN AKŞAM VİCTOR LENORE'Yİ ARADI...
SİZİ GÖRDÜM... YAKINDA DUL KALIP BENİMLE EVLENECEKSİN...

Özüpek Ofset Basımevi - Cagaloğlu

Devamı Gelecek Sayıda

BİLMECE

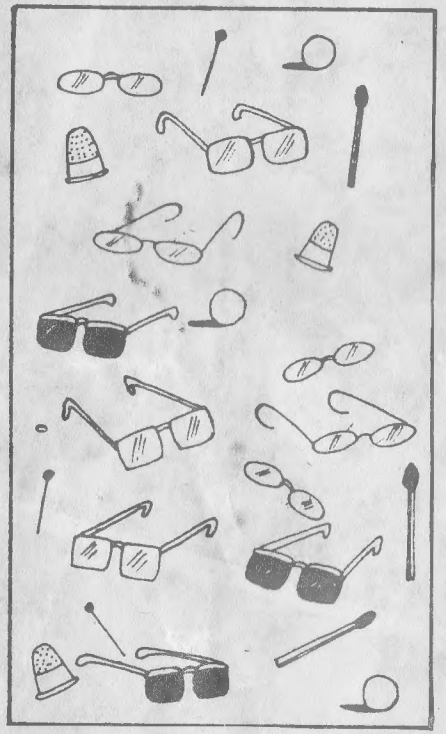

Yukarıdaki eşyaların biri dışında diğerleri üçer tane iki tane olan şekli bulun.

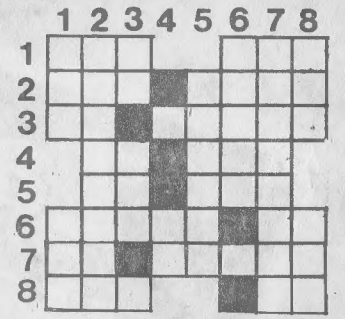

SOLDAN SAĞA: 1-Okumaktan emir;Hınç duygusu.2-Büyük üzüntü ; Su taşıma aleti. 3-Utanç duygusu;Erkek adı. 4-Otuz günlük zaman;Tersi, evin en üst kısmı. 5-Virgül yerine kullanılan bir sözcük;İlavesi.6-Tersi, iç organlarımızdan;Bir nota. 7-Tahılların öğütülmüş hali; Halı gibi kullanılan kıl veya yün dokuma. 8-Demiryolu;Tersi, beyaz.

YUKARIDAN AŞAĞIYA: 1-Elde yapılan dantel;Para değeri. 2-Kalabalık yerlerde yemek pisirilen çok büyük tencere. 3-Akıl;Rüzgâr. 4-Beyaz. 5-Güldürü.6-Çok odalı,büyük ev. 7-Bir işi,hiç vakit geçirmeden yapmak zorunda olma hali. 8-Kış meyvesi;Gözleri görmeyen.

Geçen haftaki bilmecenin çözümü

	1	2	3	4	5	6	7	8
1	K	Ö	P	E	K	İ		6
2	K	O	N	U	T		A	
3	H	A	L	A	T	A		7
4	S	U	C	U	K	3		A
5	N	A	D	A	S	A		8
6	M	A	R	A	L	4		A
7	H	I	L	A	L	O		9
8	Ş	İ	Ş	L	İ	5		K
9	Ş	E	L	V	İ	O		
10	N	A	K	İ	N			

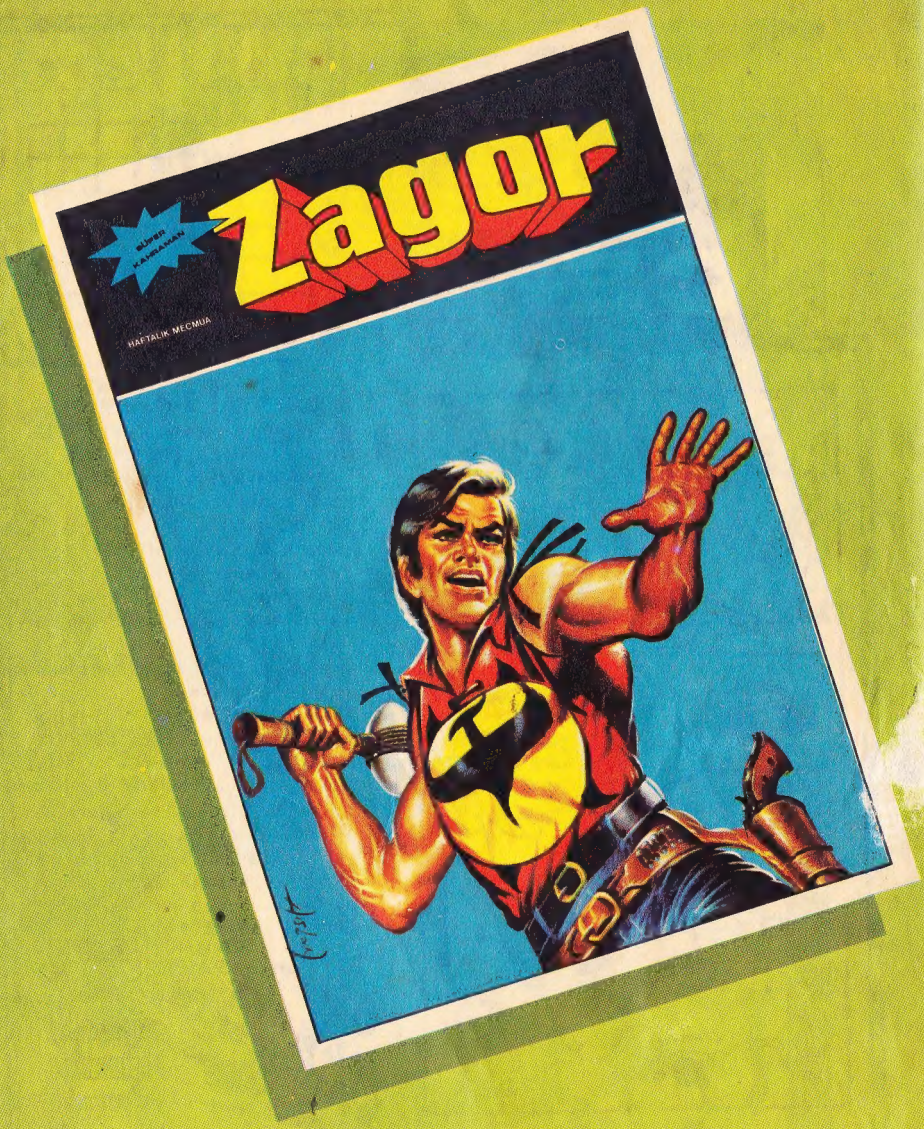

Küçük büyük herkesin Paylaşamadığı tek mecmua...

Bugün bir ZAGOR almayı unutmayın!